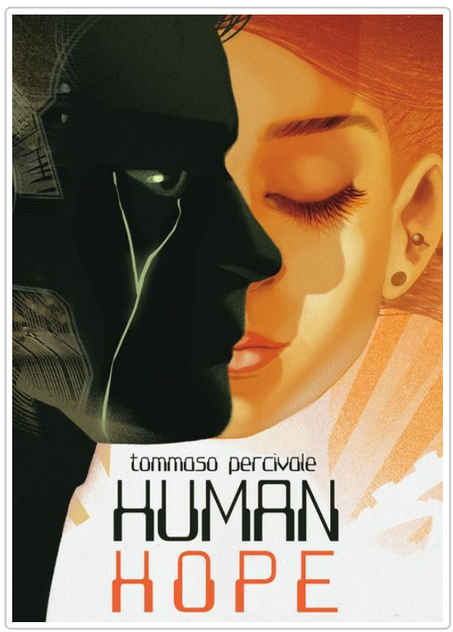

9788878744882

Percivale Tommaso

Human Hope

Collana fuori collana
Pubblicazione **ottobre 2016**
pagine **320**
formato 14,0 x 20,0
tipo libro narrativa
tipo edizione **brossura**
fascia d'età da 11 a 13 anni
stato disponibile

€ 12,50

Descrizione

È giusto combattere per essere lì e uccidere? Questo si chiede Cassandra, ragazza androide e agente speciale, mentre lotta contro i soprusi che opprimono la casta dei robot. Scoprirà che per ogni domanda esistono risposte diverse. E che una giusta ribellione, nelle mani sbagliate, può trasformarsi in una nuova tirannia. Perché il confine tra giusto e sbagliato a volte è fragile come un soffio, e se non riesci a sentirlo prima che si alzi il vento, devi prepararti all'uragano.
Età di lettura **dai 12 anni**
#**emozioni,** #**identità,** #**scelte,** #**coraggio**

(c) Lapis Edizioni